

Rzut piętra 1
skala 1:100

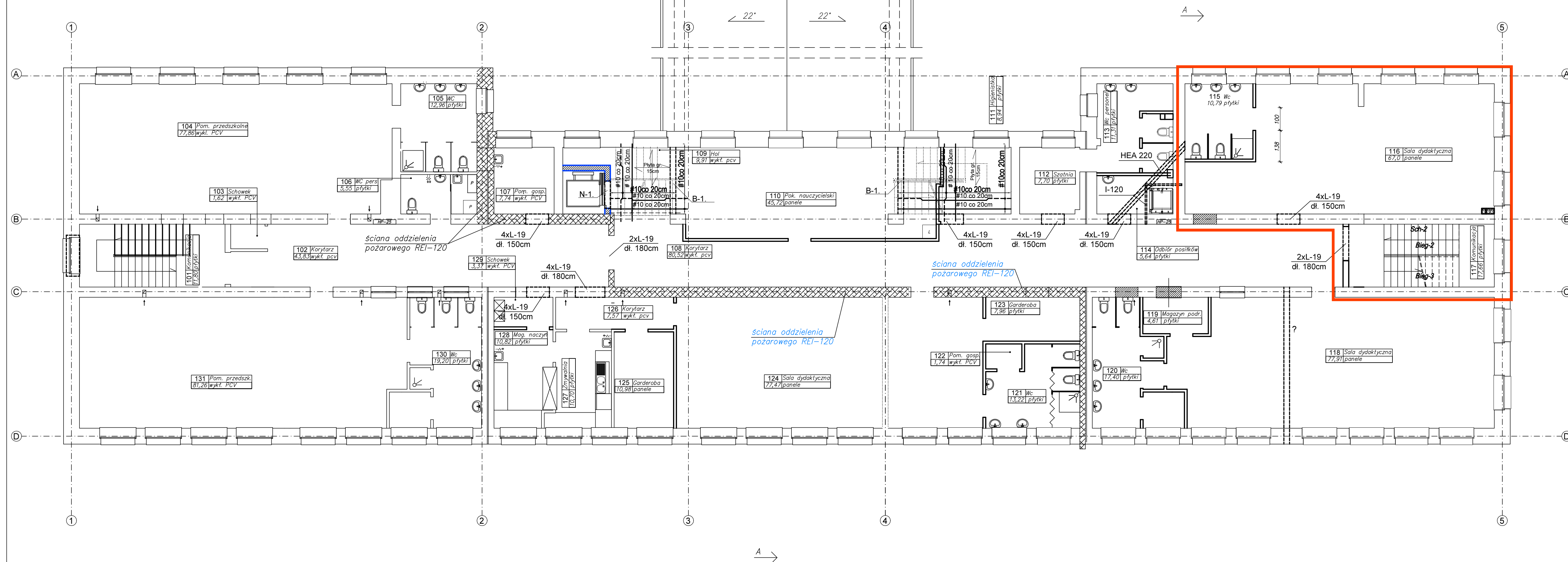

Legenda:

----- zbrojenie górne
(pręty odgięte)

———— zbrojenie dolne

RODZAJ PRZEDSIĘWZIĘCIA		Skala:
Przebudowa budynku Szkoły Podstawowej nr 1 w Sanoku w ramach zadania: "Budowa windy i przystosowanie toalety dla osoby niepełnosprawnej"		1:100
LOKALIZACJA		Data:
Działka nr ew.: 1193/2 Obręb ewidencyjny: 0001 Śródmieście Jednostka ewidencyjna: 181701_1, Sanok M		01.2018
NAZWA RYSUNKU		nr rys.:
Rzut piętra 1		6/K
Projektant konstrukcja	mgr inż. Wojciech Paclawski upr. nr PDK/0052/PWOK/08	Podpis
Sprawdzający konstrukcja	mgr inż. Janusz Gagatko upr. nr PDK/0135/PWOK/06	Podpis
Biuro projektowania, nadzoru i realizacji inwestycji budowlanych Wojciech Paclawski Czerzeż 182, 38-500 Sanok tel. 698-500-881		BUD- EXPERT