STUDIUM UWARUNKOWAŃ I KIERUNKÓW ZAGOSPODAROWANIA PRZESTRZENNEGO MIASTA SANOKA

Uwarunkowania zagospodarowania przestrzennego

Załącznik nr 2 do Uchwały Nr ..... Rady Miasta Sanoka z dnia.....

N

SKALA 1:10 000

500 0 500 1000 m

LEGENDA

OZNACZENIA LINIOWE USTALONYCH GRANIC ADMINISTRACYJNYCH

- Granica miasta Sanoka

OZNACZENIA URZĄDZEŃ I TERENÓW KOMUNIKACJI I INFRASTRUKTURY

- Droga główna istniejąca
- Droga lokalna
- „Błękitny San"
- „Czerwony szlak"
- „Niebieski szlak"
- „Szlak Ikon"
- „Szlak Nadsańskich Umocnień"
- „Szlak Naftowy"
- „Szlak Przygód dobrego Wojaka Szwejka"
- „Żółty szlak"
- Szlak „Prawem i Lewem po Ziemi Sanockiej"
- Ścieżka rowerowa
- Napowietrzne linie elektroenergetyczne WN 110 kV wraz zpasem technologicznym
- Istniejący gazociąg wysokiego ciśnienia DN 200 wraz ze strefą ochronną o szerokości 4 m
- Stacja redukcyjno-pomiarowa gazu
- Stacja transformatorowa
- Ujęcie wody
- Gminny Punkt Zbiórki Odpadów Segregowanych
- Kotłownia miejska
- IT Tereny zabudowy technicznej
- IT1 Tereny zabudowy technicznej projektowana
- KK Tereny komunikacji kolejowej
- KL Tereny komunikacji lotniczej
- KM Tereny komunikacji miejskiej i podmiejskiej
- KS Tereny parkingów publicznych

TERENY I OBIEKTY CHRONIONE NA PODSTAWIE PRZEPISÓW OBRĘBNYCH

Natura_2000

- Specjalny Obszar Ochrony Ptaków Natura 2000 Góry Słonne PLB18003
- Specjalny Obszar Ochrony Siedlisk Natura 2000 Dorzecze Górnego Sanu PLH180021
- Specjalny Obszar Ochrony Siedlisk Natura 2000 Ostoja Góry Słonne PLH180013
- Specjalny Obszar Ochrony Siedlisk Natura 2000 Rzeka San PLH180007
- Park Krajobrazowy Gór Słonnych
- Rezerwat Polanki
- Obszar Chronionego Krajobrazu Beskidu Niskiego
- Użytek ekologiczny - Stanowisko jęczycznika zwyczajnego i tojadu wiechowatego w lesie Zahutyńskim
- Rejon projektowanego do utworzenia użytku ekologicznego
- Pomnik przyrody
- WS Tereny wód śródlądowych
- Cieki wodne
- Granica Lokalnego Zbiornika Wód Podziemnych nr 431 - Zbiornik warstw krośnieńskich (Sanok - Lesko)
- Obszar szczególnego zagrożenia powodzią o pradwopodobieństwie wystąpienia 10%
- Obszar szczególnego zagrożenia powodzią o pradwopodobieństwie wystąpienia 1%
- Granica zasięgu wód o pradwopodobieństwie wystąpienia 0,2%
- Osuwisko czynne
- Osuwisko nieczynne
- Granica obszaru górniczego "Sanok-Zabłotce-Z"
- Granica terenu górniczego
- Granica złoża Sanok Olchowce KN 5818
- Granica złoża Sanok-Zabłotce GZ 4655
- Granica złoża Zabłotce IB 4655
- Odwiert gazowy czynny S-5
- Gazociąg kopalniany z otworu eksploatacyjnego gazu ziemnego
- Tereny zamknięte
- AZP 113-78/91 Numer stanowiska archeologicznego - nr AZP
- Lokalizacja stanowiska archeologicznego - znalezisko pojedyncze, ślad osadnictwa lub stanowisko archeologiczne o pwierzchni do 1 ar
- Granica stanowiska archeologicznego o powierzchni > 0.5 ha
- A-210 Obiekt wpisany do rejestru zabytków
- Obiekt wpisany do wojewódzkiej ewidencji zabytków
- Obiekt wpisany do gminnej ewidencji zabytków
- A.876 Obszar wpisany do rejestru zabytków
- Obszar wpisany do gminnej ewidencji zabytków
- Założenia zieleni objętej ochroną prawną
- Granica strefy 50 m ochrony sanitarnej od cmentarza
- Granica strefy 150 m ochrony sanitarnej od cmentarza

Reprezentacyjne przestrzenie publiczne

- Trakt Królowej (ul. Kościuszki, ul. 3 Maja, ul. Zamkowa)
- Inne ciągi usługowe (ul. Piłsudskiego, pl. Św. Michała)
- KDP Place publiczne

OBSZARY WYŁĄCZONE SPOD ZABUDOWY LUB O OGRANICZONYCH MOŻLIWOŚCIACH ZABUDOWY

ROLNICZA I LEŚNA PRZESTRZEŃ PRODUKCYJNA

- R Tereny rolne (łąk, pastwisk, sadów)
- ZL Tereny istniejących lasów
- ZL2 Tereny dolesień

ZIELEŃ PUBLICZNA

- ZP Tereny zieleni publicznej
- ZD Tereny ogrodów działkowych
- ZC Tereny istniejących cmentarzy
- ZCk Tereny istniejących cmentarzy - kirkut
- ZC1 Tereny projektowanych cmentarzy
- ZN Tereny zieleni nieurządzonej

OZNACZENIA TERENÓW O RÓŻNYM PRZEZNACZENIU I ZASADACH ZAGOSPODAROWANIA

- MW Tereny zabudowy mieszkaniowej wielorodzinnej
- Ms Tereny zabudowy śródmieścia
- MN Tereny zabudowy mieszkaniowej jednorodzinnej
- ML Zabudowa rekreacji indywidualnej
- U Tereny zabudowy usługowej
- UC Tereny pod obiekty handlowe o powierzchni sprzedaży powyżej 2000 m2
- US Tereny usług sportu i rekreacji
- P Tereny zabudowy produkcyjnej

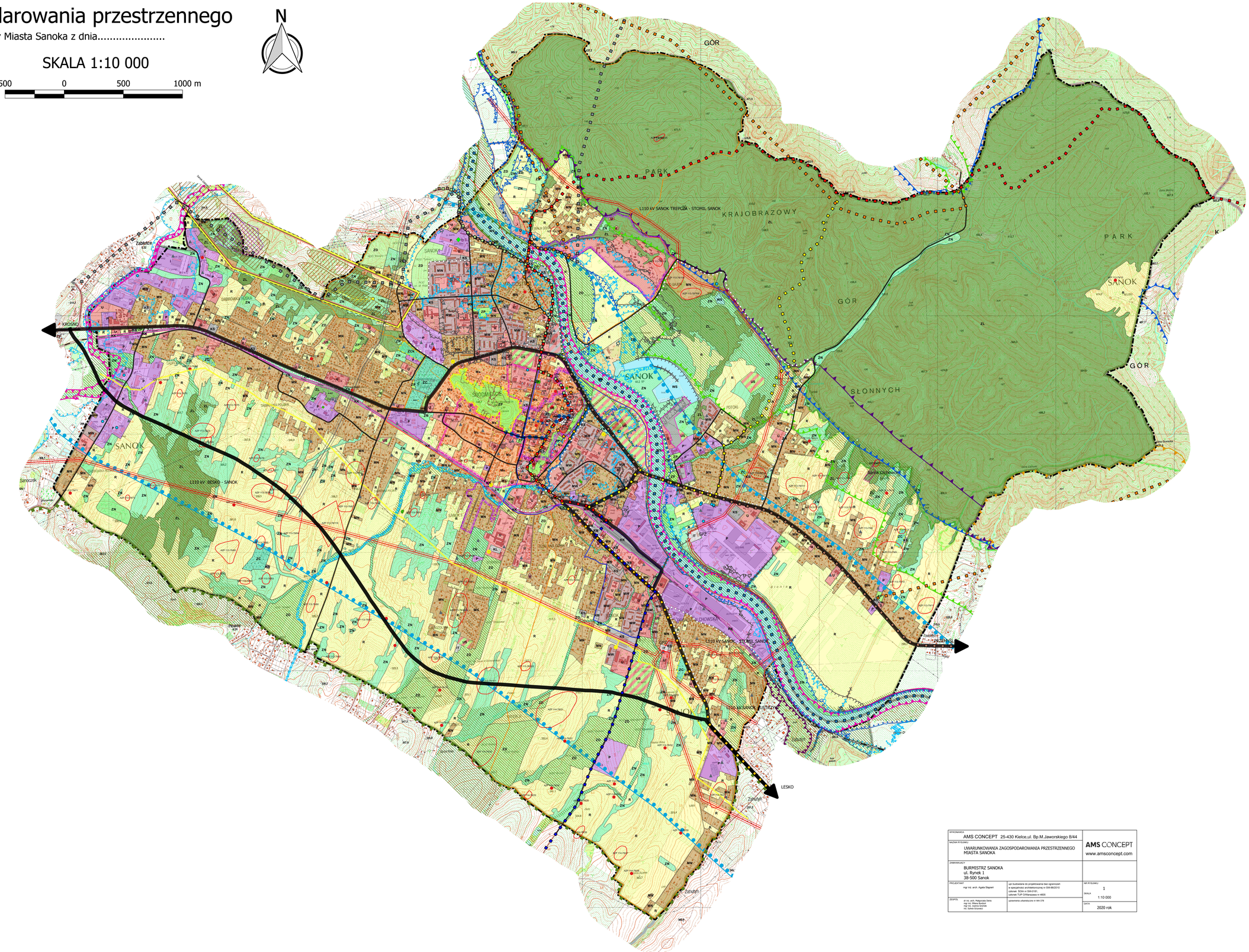

OPRACOWANIE: AMS CONCEPT 25-430 Kielce,ul. Bp.M.Jaworskiego 8/44		AMS CONCEPT www.amsconcept.com
NAZWA RYSUNKU: UWARUNKOWANIA ZAGOSPODAROWANIA PRZESTRZENNEGO MIASTA SANOKA		
ZAMAWIAJĄCY: BURMISTRZ SANOKA ul. Rynek 1 38-500 Sanok		
PROJEKTANT: mgr inż. arch. Agata Stępień	opr budowlane do projektowania bez ograniczeń w specjalności architektonicznej w SIN-BB/2010 uprawń. SOA nr SVA-0181 członek TUP Oddziaływanie nr 4655	NR RYSUNKU: 1
ZESPÓŁ: dr inż. arch. Małgorzata Dens mgr inż. Milena Bondzior mgr inż. Joanna Gruzow inż. Sylwia Grzywacz	opiniowania urbanistyczne nr 64-178	SKALA: 1:10 000
		DATA: 2020 rok